

## Acceso cifrado al servidor de correo POP

(El contenido de este pdf, es para dominios distintos de *alumno.uned.es*)

### Motivación del servicio

Una de las características del acceso al correo mediante POP (Post Office Protocol) más reclamada por los usuarios de correo electrónico de la UNED es el acceso al servidor de tal manera que la contraseña no vaya en claro por la red. Esto se consigue cifrando la conexión entre el cliente y el servidor. En el caso del cifrado de correo POP se usa SSL (Secure Socket Layer). El servidor tiene instalado un certificado que le identifica por un lado y que permite cifrar la conexión establecida.

El servidor de correo POP seguro de la UNED se llama *correo.uned.es*.

### Configuración de lectores de correo

Los datos necesarios para poder acceder al correo mediante una conexión cifrada son:

- Servidor de entrada: *correo.uned.es*
- Usuario: *usuarioPOP* (cada uno el suyo)
- Contraseña: la de *usuarioPOP*

Se explica a continuación cómo realizar la configuración en los lectores de correo más usados en la UNED con soporte para acceder al correo con cifrado.

### Netscape Messenger 6.0 ó superior / Mozilla

- Abrir la ventana de preferencias en el menú *Editar -> Configuración de cuentas de correo/grupos de noticias...*
- Elegir ahora en la columna de la izquierda *Valores del servidor*. Se visualizan los valores actuales de "**Nombre del servidor:**" y "**Puerto**" (que será 110).

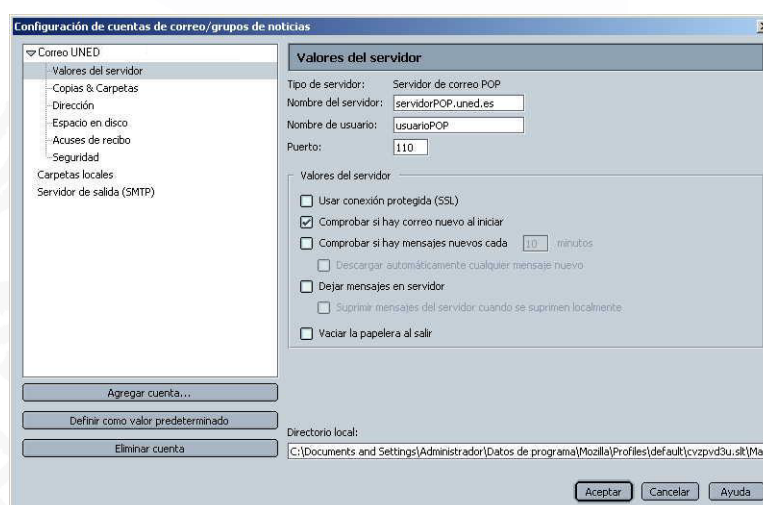

- Se debe consignar *correo.uned.es* en la caja de texto "Nombre del servidor:". Activar la opción "Usar conexión protegida (SSL)". Al marcar esta casilla el valor del campo "Puerto:" cambiará a 995.

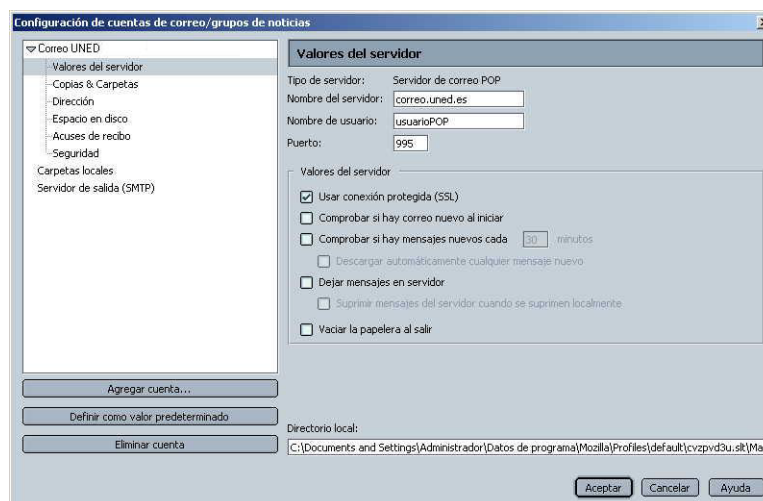

Pulsar sobre el botón "Aceptar".

- El lector de correo advertirá del cambio de servidor. Pulsar sobre el botón "Aceptar".

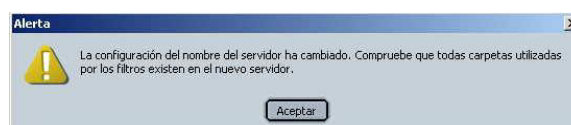

### Microsoft Outlook

- Abrir la ventana de configuración de cuentas de Internet en el menú *Herramientas* -> *Cuentas*. Hacer clic sobre la pestaña **Correo**.

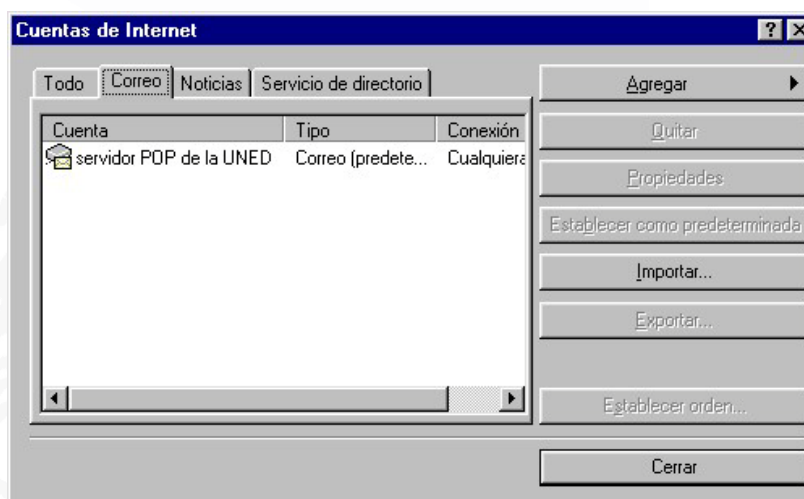

- Hacer doble-clic sobre la cuenta del correo de la UNED o marcar la cuenta del correo de la UNED y hacer clic sobre **Propiedades**.

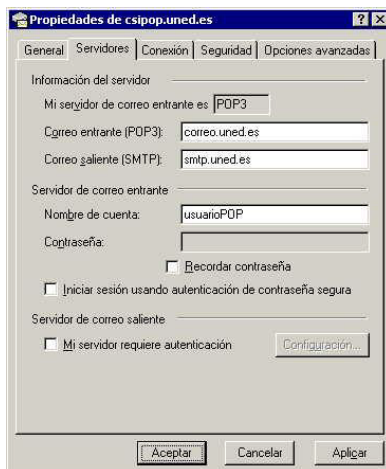

En la casilla "Correo entrante (POP):" consignar *correo.uned.es*.

- Pulsar sobre la pestaña "Opciones avanzadas". Marcar "*El servidor requiere una conexión segura (SSL)*" (el valor de "Correo entrante (POP):" cambiará a 995).

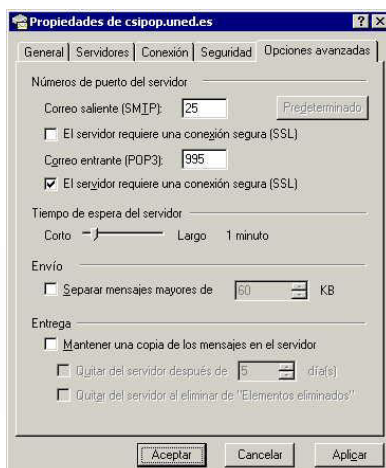

- Pulsar sobre "**Aceptar**" en las ventanas abiertas para fijar los cambios.

## Algunos mensajes de error/advertencia que se visualizan al usar certificados

### Netscape Messenger 6.0 ó superior / Mozilla

**Error de seguridad: el nombre de dominio no coincide** el servidor de correo corporativo de la UNED tiene diversos nombres. Se puede acceder para leer el correo a cualquiera de ellos. Sin embargo, cuando se accede al servidor utilizando SSL es necesario acceder al servidor con el nombre utilizado en el certificado instalado en el servidor; si no se hace así el lector de correo lo notifica con la advertencia de que el servidor presenta un certificado que no coincide con el nombre del servidor que él tiene configurado. En este caso se debe cambiar el nombre del servidor por el utilizado en el certificado según se explica más arriba.



### Microsoft Outlook

- **Advertencia de seguridad de Internet:** el servidor de correo corporativo de la UNED tiene diversos nombres. Se puede acceder para leer el correo a cualquiera de ellos. Sin embargo, cuando se accede al servidor utilizando SSL es necesario acceder al servidor con el nombre utilizado en el certificado instalado en el servidor; si no se hace así el lector de correo lo notifica con la advertencia de que el servidor presenta un certificado que no coincide con el nombre del servidor que él tiene configurado. En este caso se debe cambiar el nombre del servidor por el utilizado en el certificado según se explica más arriba.

