

MÁSTERES UNIVERSITARIOS

Espacio Europeo de Educación Superior

MÁSTER EN METODOLOGÍA DE LAS CIENCIAS DEL COMPORTAMIENTO Y DE LA SALUD

(INTERUNIVERSITARIO UNED - UAM - UCM)

INFORMACIÓN GENERAL

TITULACIÓN

Máster en Metodología de las Ciencias del Comportamiento y de la Salud

RAMA DE CONOCIMIENTO

Ciencias de la Salud

FACULTAD ESCUELA

FACULTAD DE PSICOLOGÍA

CRÉDITOS

75 créditos

PLAZAS OFERTADAS

80 en la modalidad a distancia (40 en la Modalidad Presencial)

120 plazas (ofertadas entre las tres universidades)

OBJETIVOS

El objetivo general del programa es el de formar profesionales e investigadores en las diferentes parcelas de la Metodología de las Ciencias del Comportamiento y de la Salud. En concreto, profesionales e investigadores en:

Diseños de investigación; técnicas de recogida de datos; procesamiento y análisis de datos; medición y evaluación; modelado de los procesos cognitivos y del intercambio de información entre las personas y los sistemas informáticos y de comunicaciones.

TIPO DE ENSEÑANZA (MODALIDAD)

A distancia (ON-LINE) en la UNED

Presencial (impartidas en la UAM y en la UCM)

DURACIÓN-PERMANENCIA

Los estudiantes de Másteres Universitarios oficiales con una carga lectiva de Estudiante de Máster con una carga lectiva entre 61 y 90 créditos: disponen de un número máximo de 4 convocatorias por asignatura, dos por curso académico, con independencia de la convocatoria de que se trate (febrero/junio o septiembre) y tendrán un número máximo de 5 años consecutivos de permanencia, aunque en algunos de los años no se matricule.

EVALUACIÓN

Dadas las especificidades de este Máster y la convivencia de dos metodologías de impartición "a distancia y presencial" esta información está disponible en <http://www.metodologiaccs.es/>, tanto la general como las específicas. Defensa oral ante un tribunal.

AYUDAS

En el ámbito nacional existen las Becas de carácter General del Ministerio de Educación, Cultura y Deporte.

En el ámbito autonómico es necesario consultar las posibles becas o ayudas a la educación existentes en la Comunidad Autónoma en la que se resida.

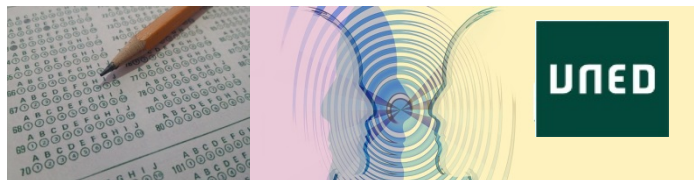

REQUISITOS DE INGRESO

Títulos que dan acceso directo al Máster en Metodología de las Ciencias del Comportamiento y de la Salud:

Licenciados y Graduados procedentes de la rama de Ciencias de la Salud. Se puede comprobar listado en:

http://www.emes.es/Publicaciones/FichasdeTitulaciones/CienciasdeLaSalud/t_a_bid/665/Default.aspx

Titulaciones "afines". Ingenieros Superiores, Licenciados y Graduados en Ciencias de la Educación, Licenciados y Graduados en Ciencias de la Información, Licenciados y Graduados en Matemáticas, Licenciados y Graduados en Pedagogía, Licenciados y Graduados en Psicología Licenciados y Graduados en Psicopedagogía, Licenciados y Graduados en Sociología.

Titulaciones "no afines". Las no listadas anteriormente. Los estudiantes procedentes de estas titulaciones tienen que realizar 15 créditos complementarios (Organización de los de Estudios).

SALIDAS ACADÉMICAS Y DE INVESTIGACIÓN

El Máster capacita, en términos formativos y laborales, a los egresados para integrarse en diferentes áreas que requieren profesionales capacitados para el diseño de investigaciones, explotación de bases de datos, desarrollo de instrumentos de medida, etc. Realizando estas actividades en una dinámica de trabajo colaborativo con otros profesionales y, a la vez, con cierto grado de autonomía para la elaboración de propuestas creativas y eficaces en tratamiento de datos.

El interés que ha despertado la propuesta en las empresas e instituciones colaboradoras indica que los campos en los que pretende formar el Máster Interuniversitario en Metodología de las Ciencias de Comportamiento y de la salud representan una formación adecuada para el empleo.

Asimismo, la culminación del máster permite el acceso a los estudios de doctorado, tal como indica el RD 99/2011 que regula las enseñanzas oficiales de doctorado.

CRITERIOS DE ADMISIÓN

En el caso de que el número de solicitudes supere la disponibilidad de docencia del Departamento, se aplicarán los siguientes criterios de admisión:

- Titulados en Psicología y Ciencias de la Salud.
- Titulados de licenciaturas afines.
- Nota media del expediente
- Adecuación del currículum
- Nivel de Inglés.

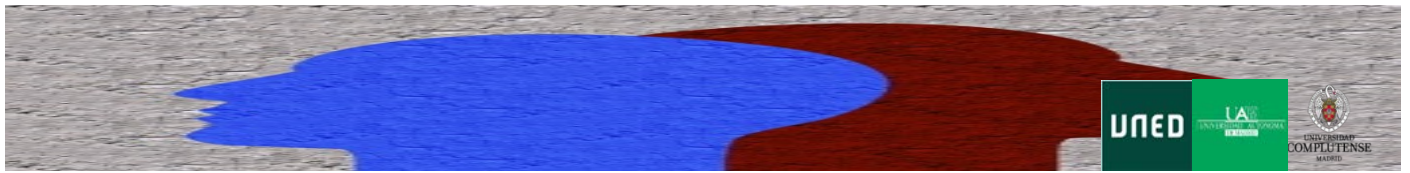

CONTENIDOS DEL MÁSTER

PLAN DE ESTUDIOS

MÓDULOS	TOTAL: 75 créditos ECTS
CRÉDITOS MODULO I OBLIGATORIOS	30/24 créditos ECTS
CRÉDITOS OPTATIVOS	30/36 créditos ECTS
Trabajo Fin de Máster	15/15 créditos ECTS

El periodo de formación de este Máster, pretende preparar a los estudiantes en el área de la investigación aplicada a las Ciencias de la Salud y campos afines. Para ello presenta tres perfiles, Análisis de Datos, Medición y Modelización de Procesos Cognitivos, con especial relevancia a la vertiente aplicada, en los que el estudiante puede adquirir las competencias necesarias para su acceso posterior a escuelas de doctorado en este campo.

El periodo de formación del máster se organiza en 4 módulos que se describen a continuación (módulos del I al IV). El número mínimo de créditos de los que debe matricularse el alumno es de 15 créditos por período lectivo.

MODULO I. CONTENIDOS OBLIGATORIOS (30 créditos)

Está formado por cinco asignaturas de seis créditos. Todos los estudiantes deben cursar al menos cuatro. Los estudiantes que opten por cursar cuatro asignaturas deberán completar los treinta créditos mediante el módulo de contenidos optativos. Los estudiantes de la UAM/UCM deberán realizar las asignaturas obligatorias en la modalidad presencial.

MODULO II. CONTENIDOS OPTATIVOS (30 créditos)

Se deben cursar como mínimo cinco asignaturas de 5 créditos. Los 5 créditos restantes se obtendrán mediante el módulo de contenidos optativos. Siempre y cuando el alumno no haya cursado todos los créditos por los contenidos obligatorios. Las asignaturas de este módulo se podrán realizar en las dos modalidades, presencial y/o a distancia.

MODULO III. SEMINARIOS PRACTICOS. (Máximo 10 créditos en seminarios)

Se pueden cursar como máximo cinco seminarios prácticos de dos créditos. Este módulo está diseñado para que el estudiante profundice en algunos aspectos que considere de interés relevante para su formación en temas polémicos y de actualidad.

MODULO IV. PRÁCTICAS Y TRABAJO FIN DE MASTER (15 créditos)

Este último módulo permite que el alumno refleje las competencias y conocimientos adquiridos durante el máster. Este módulo supone la culminación del programa del Máster. Existen dos modalidades:

Las prácticas externas en empresas (9 créditos) más del Trabajo Fin de Máster (6 créditos).

Trabajo Fin de Máster (15 créditos) que consiste en un trabajo de investigación tutelado.

COMISIÓN DE COORDINACIÓN DEL MASTER

Coordinador UNED:

M^a Carmen Perez-Llantada Rueda (Coordinadora general)

Carmen García Gallego (Secretaria Académica)

Universidad Nacional de Educación a Distancia

Facultad de Psicología. C/ Juan del Rosal, 10, 28040-Madrid

e-mail: coordmaster@psi.uned.es

Coordinadora UAM:

Carmen Ximénez

Universidad Autónoma de Madrid, Facultad de Psicología

e-mail: carmen.ximenez@uam.es

Coordinador UCM:

Luis Jáñez Escalada

Universidad Complutense de Madrid, Facultad de Psicología. e-mail:

luis.janez@itc.ucm.es

PERIODOS DE PREINSCRIPCIÓN Y MATRÍCULA

PREINSCRIPCIÓN: (SOLICITUD DE ADMISIÓN DE NUEVOS ALUMNOS):

Entre los meses de mayo a junio, el estudiante debe realizar una Solicitud de Admisión, que tendrá que hacerse exclusivamente por Internet. Será necesario escanear y adjuntar a la preinscripción en formato pdf la siguiente documentación:

1. Certificación académica expedida por la Secretaría de su Facultad con nota media (de 0 a 10)
2. Título que le da acceso al Máster o resguardo de solicitud del mismo.
3. Otros documentos (Credencial de Homologación, Autorización del Rector, título de Máster Oficial, certificado DEA o Suficiencia Investigadora, Título de Doctor/a, Experiencia Profesional...)

La autorización de estudios extranjeros, se deberá solicitar: **entre los meses de abril a mayo.**

Excepcionalmente, podrá abrirse un segundo plazo extraordinario de admisión **en la primera semana de septiembre**, para los Másteres que no hubieran completado plazas.

La información referente a plazos de preinscripción, costos de matrícula y otras cuestiones específicas de cada universidad pueden consultarse en sus respectivas págs. web

PROPUESTA DE MATRÍCULA (estudiantes matriculados con anterioridad en el Mismo Máster, que deseen continuarlo):

El plazo será en el mes de septiembre.

MATRÍCULA:

Plazo de solicitud de matrícula de estudiantes **NUEVOS: entre los meses de julio a octubre.** Este periodo estará suspendido del 1 al 15 de agosto, ambos inclusive por cierre vacacional de la universidad.

Plazo de solicitud de matrícula de **estudiantes ANTIGUOS** (continuación de estudios de Máster): **en el mes de octubre.**

Asimismo, se abrirá un segundo plazo de matrícula **entre los meses de febrero a marzo**, de acuerdo con las condiciones y requisitos establecidos en la convocatoria correspondiente aprobada por Consejo de Gobierno.

MODIFICACIÓN Y ANULACIÓN DE MATRÍCULA:

Este curso académico no existe plazo de modificación o anulación de matrícula, una vez validado el borrador por parte del estudiante. Únicos cambios permitidos serán aquellos cambios entre asignaturas de la misma matrícula siempre que no impliquen modificación de la liquidación económica.

CONTACTO FACULTAD (CONSULTAS ADMINISTRATIVAS):

psicologia.posgradosoficiales@adm.uned.es

Tel. 91 398 8481 / 9476 / 8406

SOLICITUD DE INFORMACIÓN

Centro de Atención al Estudiante: e-mail: infounded@adm.uned.es

Tel. 91 398 6636 / 6637 / 6094 / 6095 / 8267